

Fondazione ANT Italia Onlus

10^o

Charity for ANT

Asta di solidarietà



Bologna 9 maggio 2017

Galleria Cavour

FIDEURAM

LA PRIMA PRIVATE BANK ITALIANA

Fideuram è la prima⁽¹⁾ private bank italiana e tra le prime nell'Area Euro con più di € 198 miliardi di Euro di masse amministrative di cui € 136 miliardi di risparmio in gestione⁽²⁾.

La sua natura di banca-rete dedicata al private banking ha contribuito a costruire, nel tempo:

- una elevata solidità patrimoniale con un Common Equity Tier 1 Ratio pari al 15,2%⁽²⁾, largamente al di sopra dei requisiti normativi;
- una considerevole solidità finanziaria

A garanzia della sicurezza dei propri clienti.

⁽¹⁾ Fonte: Magstat, indagine 2015. Ranking realizzato sui dati di stock.

⁽²⁾ Fonte Fideuram: dati relativi a Fideuram, Sanpaolo Invest e Intesa Sanpaolo Private Banking al 31/12/ 2016.



Private Banker

Uffici di Bologna

Via delle Lame, 111 Tel. 051 6496111



Con il patrocinio del



In collaborazione con



Si ringrazia per la collaborazione



FONDAZIONE ANT ITALIA ONLUS

FONDATORE e PRESIDENTE ONORARIO
FRANCO PANNUTI

PRESIDENTE
RAFFAELLA PANNUTI

ASSOCIAZIONE AMICI ANT

PRESIDENTE
GALEAZZO MARESCOTTI

Charity for ANT

9 MAGGIO 2017
GALLERIA CAVOUR

Evento curato da:
ROSSELLA BARBARO
ELEONORA GAZZOTTI
CARLO AZZARONI

Si ringraziano:



Stefauto



CISA 2000



AUTOPIÙ



LA MONTINA



DAMIANI

CHI SIAMO

Nata a Bologna nel 1978 per iniziativa del Professor Franco Pannuti, Fondazione ANT Italia Onlus da oltre trent'anni fornisce assistenza socio-sanitaria gratuita a domicilio ai Malati di tumore. In base alle risorse reperite sul territorio, ANT offre inoltre progetti di prevenzione oncologica gratuiti.

Il credo di ANT è sintetizzato dal termine "Eubiosia" (dal greco, "la buona vita") intesa come insieme di qualità che conferiscono dignità alla vita.

COSA FACCIAMO

Assistenza domiciliare:

Fondazione ANT rappresenta la più ampia esperienza non profit di assistenza domiciliare gratuita ai Malati di tumore in Italia. Dal 1985 ad oggi, ANT ha assistito 120.000 Malati, in modo completamente gratuito, grazie a 20 Équipe medico-sanitarie presenti in 10 regioni. Ogni giorno sono 3.400 gli Assistiti in tutta Italia. ANT offre un'assistenza specialistica effettuata da 430 figure professionali tra Medici, Infermieri, Psicologi, Nutrizionisti, Fisioterapisti, Operatori socio-sanitari, Farmacisti e Funzionari che lavorano per la Fondazione, portando al domicilio del malato tutte le cure necessarie 24 ore su 24, tutti i giorni dell'anno. Il servizio è esteso anche ai bambini con il progetto Bimbi in ANT. La Fondazione offre inoltre sostegno domiciliare psicologico al Sofferente e alla sua Famiglia, in ogni fase della malattia.

Sostegno sociale:

Entro i limiti delle risorse disponibili, ANT dedica un'attenzione particolare anche agli aspetti sociali dell'assistenza, fornendo servizi a sostegno delle Famiglie dei Malati come cure igieniche, cambio biancheria, biblioteca e cineteca domiciliare. Il Servizio Porta-a-Porta permette inoltre il trasporto gratuito dal domicilio alle strutture ospedaliere, per svolgere esami strumentali, ricoveri e trattamenti in Day Hospital.

Prevenzione:

ANT è impegnata nella prevenzione oncologica con progetti gratuiti di diagnosi precoce del melanoma, dei tumori tiroidei, delle neoplasie ginecologiche e mammarie, e con campagne di sensibilizzazione sanitaria nelle scuole. Dall'avvio dei progetti nel 2004 sono stati visitati gratuitamente oltre

138.000 pazienti in 79 diverse province italiane.

Formazione:

ANT, in linea con il programma di Educazione Continua in Medicina (ECM) organizza eventi scientifici per erogare agli operatori sanitari i crediti formativi annualmente previsti.

COME CI FINANZIAMO

ANT finanzia la maggior parte delle proprie attività grazie alle erogazioni di privati cittadini e alle manifestazioni di raccolta fondi organizzate al contributo del 5x1000 a lasciti e donazioni. Solo il 18% di quanto ANT raccoglie deriva da fondi pubblici.

DESTINARE IL 5 X 1000 A FONDAZIONE ANT ITALIA ONLUS

Destinare il 5x1000 alla Fondazione ANT non costa nulla perché non è una tassa in più, ma una quota di imposte a cui lo Stato rinuncia. Nella dichiarazione dei redditi (730, CUD, Modello Unico) occorre cercare "scelta per la destinazione del 5x1000" e firmare nello spazio dedicato a "Sostegno del volontariato e delle altre organizzazioni non lucrative di utilità sociale, etc.". Sotto la propria firma è necessario inserire il codice fiscale di Fondazione ANT 01229650377 (codice fiscale del beneficiario). Il 5x1000 non va confuso con l'8x1000, sono due "scelte" differenti e una NON esclude l'altra.

AAANT

L'Associazione Amici ANT, i cui membri sono tutti Volontari, è stata costituita nel 2002 per affiancare in modo concreto ed organizzato Fondazione ANT nella sua lotta alla sofferenza. Si propone di raccogliere fondi e di divulgare e promuovere nella società i valori dell'Eubiosia, della Solidarietà e del Volontariato.

DOVE SIAMO

Istituto delle Scienze Oncologiche, della Solidarietà e del Volontariato

Via Jacopo Di Paolo, 36
40128 Bologna

*Il nostro molto sarebbe niente,
senza il poco di tanti.*

Prof. Franco Pannuti



UN TUMORE CAMBIA LA VITA. NON IL SUO VALORE.
DESTINA IL TUO 5X1000 A FONDAZIONE ANT.



ANT offre assistenza medico-specialistica gratuita a casa dei malati di tumore. Preservando la dignità di chi soffre, difendiamo il valore della vita.

DESTINA IL TUO
5X1000
C.F. 01229650377

FONDAZIONE ANT ITALIA ONLUS
C.F. 01229650377
ANT.IT - 051 7190111



FONDAZIONE
ANT
1978 ONLUS
Assistenza Nazionale Tumori

Una
storia da
scrivere
insieme.

La famiglia Stefanelli sostiene
Fondazione ANT 1978 Onlus

Stefanelli

STEFAUTO | stefauto.it

CISA200 | cisa2000.com

AUTOPIÙ | autopiu.net



EMEC
EMILIA
ROMAGNA
S.M.S.

SOCIETÀ DI MUTUO SOCCORSO



DA 60 ANNI 
LA QUALITÀ 
DELL'ASSISTENZA 
SANITARIA 
PER TUTTI



CONFCOMMERCIO
IMPRESE PER L'ITALIA

ASCOM CITTÀ METROPOLITANA DI BOLOGNA

L'Ente Mutuo Esercenti Commercio Emilia Romagna
è una Società di Mutuo Soccorso che offre la **migliore assistenza sanitaria**
a tutti sull'intero territorio regionale con:

- quote associative contenute
- formule assistenziali personalizzate
- una rete di oltre cento strutture sanitarie convenzionate
- senza liste di attesa

e per **TUTTA** la VITA.



EMEC
EMILIA
ROMAGNA
S.M.S.
SOCIETÀ DI MUTUO SOCCORSO



60 EMEC
EMILIA
ROMAGNA
S.M.S.
SOCIETÀ DI MUTUO SOCCORSO

E.M.E.C. Emilia Romagna S.M.S.
Ente Mutuo Esercenti
Commercio Emilia Romagna
Società di Mutuo Soccorso

Strada Maggiore 23, Bologna
Orari: dal lunedì al venerdì
ore 9-12,30 e 13,30-17
Tel. 051.237503
Email: info@emecbo.it

www.emecbo.com

Si ringraziano le boutiques di:

GALLERIA CAVOUR

ASH
ASPESI
AZIENDA VITIVINICOLA CONDE'
BARBOUR
BEAUTY IN GALLERY
BRUNELLO CUCINELLI
BVLGARI
CHURCH'S
DEV - TOD'S - FAY - HOGAN
EMPORIO ARMANI
FENDI
FILICORI ZECCHINI
GIULIO VERONESI GALLERY
GUCCI
LAURENT-PERRIER
L'INDE LE PALAIS
LUIGI BORRELLI
MICHAEL KORS
MIU MIU
PIRETTI ANTICHITA'
PRADA
TIFFANY & CO.

PORTICO ZAMBECCARI

I CLASSICI
LA PERLA
SARTORIA CONDOTTI

PIAZZA MINGHETTI

ALTIEBASSI
FABRIZIO COCCHI
I SARTORIALI PELLICCERIA

VIA FARINI

BORGO DELLE TOVAGLIE
FALCONERI





LOTTO N° 1

AZIENDA VITIVINICOLA CONDÉ

Cassa di legno da 6 bottiglie con:

2 bottiglie di Romagna
Sangiovese Superiore 2012

2 bottiglie di Romagna
Sangiovese Predappio 2011

2 bottiglie di Romagna
Sangiovese Predappio
Riserva 2011

Valore **135** euro
Base d'asta **100** euro



LOTTO N° 3

ASPESI

Soprabito da donna: "Rosa"
Il capo è realizzato in cotone
impermeabile leggero.
Una linea morbida
leggermente ad "ovetto"
per una vestibilità comoda e
confortevole, molto chic che
ricorda le linee anni 50.
(disponibile anche in blu scuro
e nel colore ciclamino)

Valore **365** euro
Base d'asta **250** euro



LOTTO N° 2

ASH

Tabatha Boots
Biker borchiato con stampa
e ricamo a tema floreale.
Cucitura good year.

Valore **385** euro
Base d'asta **250** euro



LOTTO N° 4

BARBOUR

Capo iconico di uno dei
British brand per eccellenza.
La Bedale conferisce un
tocco moderno al look grazie
alla silhouette ad A e alle
tasche oversize. La maggiore
lunghezza e il peso leggero
la rendono perfetta per le
giornate estive di pioggia.

Valore **369** euro
Base d'asta **250** euro

LOTTO N° 5

BRUNELLO CUCINELLI

Plaid double in pura seta
con frange

Valore **660** euro
Base d'asta **450** euro



LOTTO N° 7

BVLGARI

Anello B.ZERO1 a quattro fasce
in oro rosa 18K. e ceramica
bianca

Valore **1490** euro
Base d'asta **1000** euro



LOTTO N° 6

BRUNELLO CUCINELLI

City Wallet in pelle
Paper Effect con
"Precious Closure"

Valore **660** euro
Base d'asta **450** euro



TAKE YOUR RESULTS
TO THE NEXT LEVEL



LOTTO N° 8

BEAUTY IN GALLERY

Trattamento total body
rigenerante, coccola la pelle
lasciando una sensazione di
freschezza, donando effetti
revitalizzanti con un accento
sull'esfoliazione e l'idratazione
profonda.

Valore **200** euro
Base d'asta **200** euro



LOTTO N° 9

CHURCH'S

Burwood: classica Oxford full brogue, un modello storicamente realizzato con pelle non conciata e una punzonatura per garantire un'asciugatura più rapida dopo aver attraversato terreni bagnati. La speciale finitura in vitello spazzolato, applicata alla pelle pieno fiore, conferisce alla scarpa una lucentezza profonda e gradevole.

Valore **620** euro
Base d'asta **400** euro



LOTTO N° 11

"DEV" FAY

Spolverino bicolore in nylon tecnico satinato con tipico gancio a chiusura del collo.

Valore **790** euro
Base d'asta **500** euro



LOTTO N° 10

EMPORIO ARMANI

Shopping bag media in econappa multicolor

Valore **450** euro
Base d'asta **300** euro



LOTTO N° 12

FENDI

Borsa BY THE WAY
Bauletto medio in morbida pelle di vitello beige con doppia maniglia e ciondolo. Tracolla regolabile e rimovibile, chiusura con zip centrale e accessori metallici con finitura in palladio. Interno con due scomparti divisi da tramezza con zip e due tasche.

Valore **1200** euro
Base d'asta **800** euro

LOTTO N° 13

FILICORI ZECCHINI

Macchina da caffè
"La Sottile " con 160
capsule Nespresso
di diversi tipologie.

Valore **130** euro
Base d'asta **100** euro

LOTTO N° 14

**GIULIO VERONESI
GALLERY**

Bracciale in oro bianco e
diamanti taglio brillante del
peso di Kt. 1,00 con centro a
cuore in zaffiri taglio baguette
del peso di Kt. 0,34

Valore **2600** euro
Base d'asta **1500** euro

LOTTO N° 15

GUCCI

Borsa a spalla GG Marmont
misura piccola dal design
strutturato con catena e
chiusura superiore con
cerniera rifinita con Doppia
G. La tracolla a catena
è caratterizzata da un
dettaglio in pelle. Modello in
pelle matelassé con motivo
chevron e GG sul retro.

Valore **980** euro
Base d'asta **700** euro

LOTTO N° 16

"DEV" HOGAN

Hobo bag in pelle martellata
con logo Hogan in metallo,
chiusura con bottone
magnetico, tasca interna
con zip e tracolla removibile.

Valore **550** euro
Base d'asta **350** euro





LOTTO N° 17

L'INDE LE PALAIS

Brand AMEN: Abito corto in tulle nude con ricamo paillettes. Spalline sottili e scollatura a V anteriore. taglia 42

Valore **338** euro
Base d'asta **250** euro



LOTTO N° 19

MICHAEL KORS

Mercer Bag in pelle con tracolla Guitar strap con applicazioni floreali.

Valore **475** euro
Base d'asta **300** euro



LOTTO N° 18

LUIGI BORRELLI

Camicia in cotone popeline, rigata bianca e blu, bottone spessorato in madreperla, collo francesissimo, vestibilità semiclassica senza fintone e senza pince.

Valore **289** euro
Base d'asta **200** euro



LOTTO N° 20

MIU MIU

Borsa Miu Miu Club in morbida nappa matelassé con tracolla in catena dégradé.

Valore **1850** euro
Base d'asta **1200** euro



LOTTO N° 21

PIRETTI ANTICHITÀ

Anello in oro bianco con cabochon ovale centrale di corallo peau d'ange entro doppia cornice di turchesi e diamanti naturali.

Valore **1800** euro
Base d'asta **1200** euro



LOTTO N° 23

TIFFANY & CO.

Bracciale in argento 925, disegnato da Paloma Picasso, la collezione "Olive leaf" trae ispirazione dal ramo di ulivo simbolo di pace.

Valore **1500** euro
Base d'asta **1000** euro



LOTTO N° 22

PRADA

Borsa Prada Double in pelle Saffiano Cuir.

Valore **2350** euro
Base d'asta **1500** euro



LOTTO N° 24

"DEV" TOD'S

Wave bag di Tod's realizzata in pregiata pelle di vitello con particolare lavorazione a laser sulla parte anteriore e inserti di pelle a contrasto. Da indossare a mano o in spalla, pratica doppia chiusura composta da zip nascosta e bottoni sul retro.

Valore **1600** euro
Base d'asta **1000** euro



LOTTO N° 25

LA PERLA

Sottoveste corta in raso di seta impreziosita da motivi ricamati su una base di tulle e rifiniti da un doppio frastaglio eseguito a mano. La lavorazione riproduce l'effetto di tralci floreali che incorniciano il corpo trasformando la collezione Maison in una delle espressioni più alte dello stile La Perla.

Valore **270** euro
Base d'asta **200** euro



LOTTO N° 27

SARTORIA CONDOTTI

Cravatta regimental 100% seta, indaco/celeste/oro, made in Italy
Valore 89 euro

Cravatta Microfantasia 100% lana, blu presidential, made in Italy
Valore 79 euro

Cintura con intreccio 100% pelle, colore nero, made in Italy
Valore 39 euro

Cintura liscia 100% pelle, colore nero, made in Italy
Valore 39 euro

Lotto cravatta e cintura base d'asta 80 euro cadauno



LOTTO N° 26

I CLASSICI

Sciarpa da uomo in cashmere 100% con fantasia a pois.

Valore **230** euro
Base d'asta **150** euro



LOTTO N° 28

LAURENT-PERRIER

Magnum Grand Siècle. Assemblaggio di 3 annate eccezionali millesimate da Laurent-Perrier, scelte per la loro complementarità: un'annata per la struttura, una per la finezza, una per la freschezza. Invecchiamento 8 anni. 100% Grand Crus.

Valore **320** euro
Base d'asta **200** euro



LOTTO N° 29

BORGO DELLE TOVAGLIE

1 set asciugamani (telo, mani, ospite) linea Bauhaus in spugna e lino stampa animalier.

Valore **179** euro
Base d'asta **100** euro

2 set asciugamani linea lettere antiche avorio in lino.

Valore **153** euro cad.
Base d'asta **100** euro cad.



LOTTO N° 31

ALTIEBASSI

Sandali "TOBAGO" in vitello e cavallino maculato, con tacco a stiletto 10 cm.

Valore **350** euro
Base d'asta **250** euro



LOTTO N° 30

BORGO DELLE TOVAGLIE

Portalavette in tessuto con stampa animalier e 5 lavette in spugna.

Valore **115** euro
Base d'asta **70** euro

Tappeto da bagno (50x140) in spugna e lino color avorio con stampa lettere antiche.

Valore **130** euro
Base d'asta **100** euro

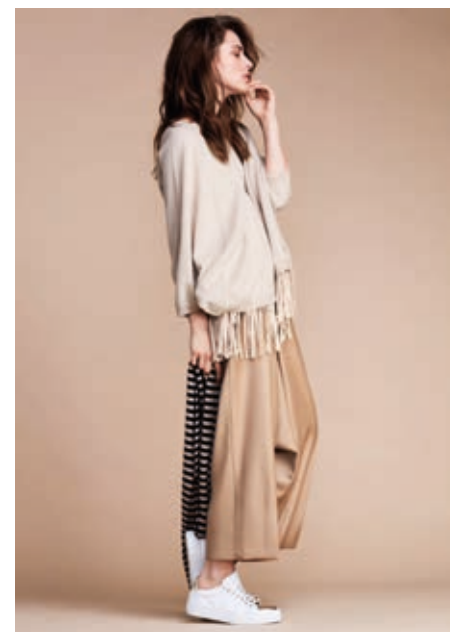

LOTTO N° 32

FALCONERI

Maglia effetto poncho in puro cashmere con frange in alcantara e scollo a V. Colore Nero.

Valore **397** euro
Base d'asta **270** euro



LOTTO N° **33**

FABRIZIO COCCHI

Riproduzione di vaso cinese
in porcellana (h. 61 cm.)

Valore **200** euro
Base d'asta **150** euro



LOTTO N° **35**

DAMIANI

Fotografia numerata e
firmata da Andrew Moore
intitolata Casa de Verano,
El Vedado, 1999.

Stampa a getto di inchiostro,
28,5 x 36 cm.
Edizione 6 di 50.

Valore **500** euro
Base d'asta **300** euro



LOTTO N° **34**

I SARTORIALI PELLICCERIA

Volpe argentata rosa antico.

Valore **1200** euro
Base d'asta **500** euro

Il caldo abbraccio del sole

BRUT

Eleganza e versatilità. Insomma, un Franciacorta Brut adatto per ogni occasione. Questa cuvée è il risultato di due diverse pigiature: la prima, soffice mediante il Torchio verticale Marmonier, e la seconda con le classiche presse a polmone. Due annate diverse contribuiscono a mantenerne l'omogeneità qualitativa nel tempo. I gradevoli sentori di frutta fresca e le note floreali ne fanno un buon compagno di primi piatti e pesce. Eccellente come aperitivo.

Uvaggio: Chardonnay 85% e Pinot Nero 15%
Affinamento: Vino base composto da cuvée di annate diverse.
Residuo Zuccherino: 7/8 gr/l.
In Degustazione nei Formati:
Demi 0,375 L - Classica 0,75 L - Magnum 1,5 L - Jeroboam 3 L



M
LA MONTINA
FRANCIACORTA

SPAZIO DAMIANI

Via dello Scalo, 3/2 ABC
40131 Bologna
Tel. +39 051 438 07 47
info@damianieditore.com
www.spaziodamiani.com

Spazio Damiani è lo spazio espositivo dedicato alla fotografia d'autore creato a Bologna nel giugno 2015 da Andrea Albertini, presidente della casa editrice Damiani. *Morandi's Objects* di Joel Meyerowitz è l'esposizione con cui la galleria si è ufficialmente presentata alla città e al grande pubblico. Subito dopo è stata la volta di *Dirt Meridian* del fotografo americano Andrew Moore. Sono quindi seguite *Opera* di David Leventi e *Fink on Warhol: New York Photographs of the 1960s* di Larry Fink.



ARTISTI RAPPRESENTATI

Matthew Brandt
Kristin Capp
Larry Fink
David Leventi
Joel Meyerowitz
Andrew Moore
Lynn Saville
David Seltzer
Hiroshi Sugimoto
Carrie Mae Weems



PROSSIMAMENTE

Alexey Titarenko
The City is a Novel

12 maggio - 15 settembre 2017
Inaugurazione venerdì 12 maggio 2017, ore 18.30

La mostra presenta circa venti opere realizzate da Alexey Titarenko in tre differenti città: Venezia, New York e San Pietroburgo. Ciascuna rappresenta uno snodo importante nella poetica dell'artista: San Pietroburgo è la sua città natale; Venezia è la sfida più ardua per la gamma di luci ed ombre; New York è la città che lo ha accolto e nella quale ha individuato la versione più contemporanea delle storie di cui ama narrare.

FAI DEI TUOI MOMENTI SPECIALI
UN'OCCASIONE DI SOLIDARIETÀ



BIGLIETTI PER
OGNI OCCASIONE
NATALE
PASQUA

COMPLEANNI
LAUREE
PARTECIPAZIONI

MATRIMONI
E LISTE DI NOZZE
NOZZE D'ORO
E D'ARGENTO

BATTESIMI
PRIME COMUNIONI
CRESIME

Sostieni l'assistenza medica specialistica a casa di 3.400
malati di tumore e i progetti di prevenzione gratuiti ANT

Fondazione ANT Italia ONLUS
via Jacopo di Paolo, 36 | 40128 Bologna
tel. 051 7190125 - 126 | fax 051 7190150
mariarosaria.filosa@ant.it | carlo.azzaroni@ant.it
www.ant.it/come-aiutarci



FONDAZIONE
ANT
1978 ONLUS
Assistenza Nazionale Tumori



Sei FIDEURAM

CONSULENZA
EVOLUTA



**Un metodo distintivo, un servizio personalizzato
che pone al centro te, le tue esigenze ed aspettative.**

La nostra idea di consulenza è personalizzata, precisa,
completa, **focalizzata sui tuoi bisogni e sulle tue
priorità personali**. Con una finalità: aiutarti, giorno
dopo giorno, a raggiungere i tuoi obiettivi e soddisfare
le tue esigenze.

 **FIDEURAM**

Uffici di Bologna

Via delle Lame, 111 Tel. 051 6496111

Messaggio pubblicitario con finalità promozionale. Per le
condizioni contrattuali dei singoli prodotti/servizi fare riferimento
alla documentazione ed alle relative informative disponibili
presso gli sportelli di Fideuram o sul sito www.fideuram.it

