



UN TUMORE CAMBIA LA VITA. NON IL SUO VALORE.

Lo staff medico che lavora per ANT assiste ogni anno 10.000 malati di tumore nelle loro case, gratuitamente e con uno standard qualitativo pari a quello ospedaliero, permettendo loro di continuare ad avere il conforto del proprio ambiente familiare. Preservando la dignità di chi soffre, difendiamo il valore della vita.

Fondazione ANT Italia ONLUS
Bilancio di Missione
2016

FONDAZIONE
ANT
1978 ONLUS
Assistenza Nazionale Tumori

PROFILO

Fondazione ANT Italia ONLUS opera in nome dell'Eubiosia (dal greco, vita in dignità) e porta ogni giorno assistenza specialistica gratuita a casa di 3.408 malati di tumore in 10 regioni italiane, grazie al lavoro di 19 équipe medico-sanitarie. ANT è inoltre attiva nell'ambito della formazione e della ricerca clinica. Dal 2004 è stato sviluppato il settore della prevenzione oncologica con visite gratuite per la diagnosi precoce di diverse patologie.

CERTIFICAZIONE



A partire dal 2015 il servizio di assistenza domiciliare oncologica di ANT gode del certificato di qualità UNI EN ISO 9001: 2008 emesso da Globe srl.



STAFF SANITARIO

354 PROFESSIONISTI SANITARI DI CUI:

228 MEDICI

96 INFERMIERI

30 PSICOLOGI



"La vostra indubbia capacità professionale, la grande pazienza e la sensibilità verso chi soffre è andata ben al di là del mero dovere professionale. In questi frangenti infatti tanta solidarietà e tanta umanità sono come una medicina. Con voi vicino, una famiglia totalmente assorbita dalla malattia si sente meno sola e supportata in ogni emergenza: questa non è cosa da poco. L'appoggio di tutti voi ci è stato di grande sostegno nell'immenso dolore di questo momento davvero difficile e triste per noi."

(famiglia assistita) Bologna, dicembre 2016

DOVE ASSISTIAMO I MALATI DI TUMORE



1.231 MALATI
in assistenza
psicologica

964 FAMILIARI
in assistenza
psicologica

470 PERCORSI
di elaborazione
del lutto

19.878 PERSONE
seguite dagli **PSICOLOGI ANT**
- dall'inizio attività a oggi -

ANT assiste in Italia
OGNI GIORNO **3.408**
MALATI ONCOLOGICI

76% dei PAZIENTI ANT
CONCLUDE a CASA
gli ultimi giorni della MALATTIA

10 REGIONI
19 ÉQUIPE
MEDICO
SANITARIE

10.218
ASSISTITI
ANT

119.831*
PAZIENTI ONCOLOGICI
***358** BIMBI IN ANT
- dall'inizio attività a oggi -

348 PICC
e
MIDLINE

1.172 PICC
INSERIMENTO CHIRURGICO CATETERI
VENOSI CENTRALI AD INSERZIONE PERIFERICA
10 PROVINCE
- dall'inizio attività a oggi -

€ 2.240 COSTO
MALATO in carico ANT
PER **122** GIORNI

€ 700 CIRCA
COSTO AL GIORNO
ASSISTENZA OSPEDALIERA

DOVE ABBIAMO OFFERTO VISITE DI PREVENZIONE GRATUITE



15.650 PROGETTO
MELANOMA
46 PROVINCE

5.016 PROGETTO
TIROIDE
22 PROVINCE

1.230 PROGETTO
MAMMELLA
4 PROVINCE

515 PROGETTO
GINECOLOGIA
3 PROVINCE

109 PROGETTO
CAVO ORALE
1 PROVINCIA

186 PROGETTO
NUTRIZIONE
4 PROVINCE

2.618
VISITE DI PREVENZIONE
SULL'AMBULATORIO MOBILE

22.706
TOTALE
VISITE
NEL 2016



148.288
TOTALE
VISITE
- dall'inizio attività a oggi -

FORMAZIONE



RICERCA



SERVIZI SOCIALI



ALTRI SERVIZI SOCIO-SANITARI



PROVENTI E ONERI

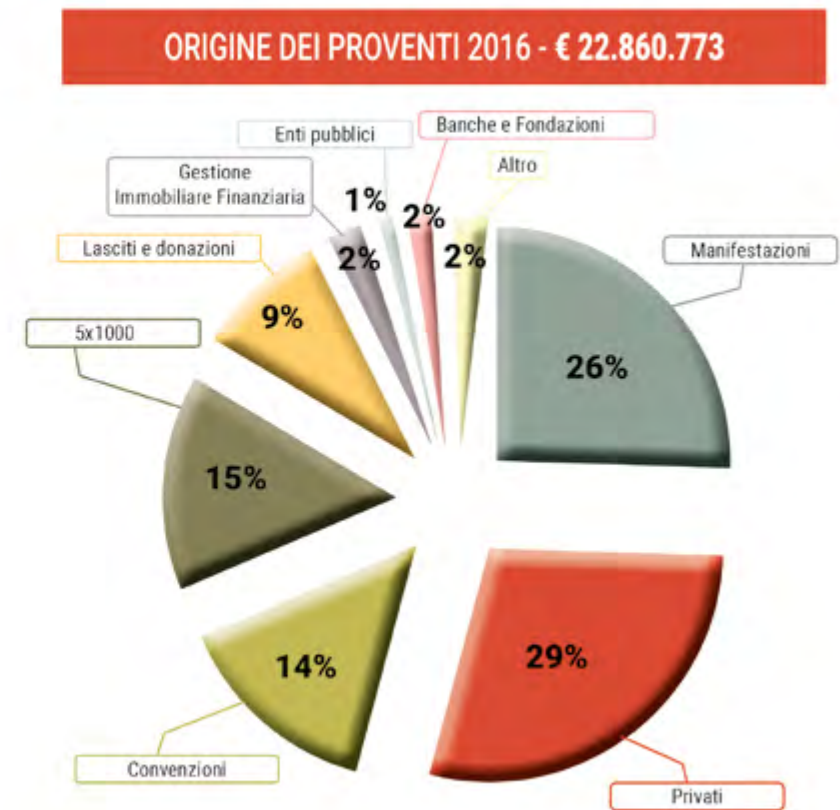

DESTINAZIONE DEGLI ONERI 2016 - € 22.883.724

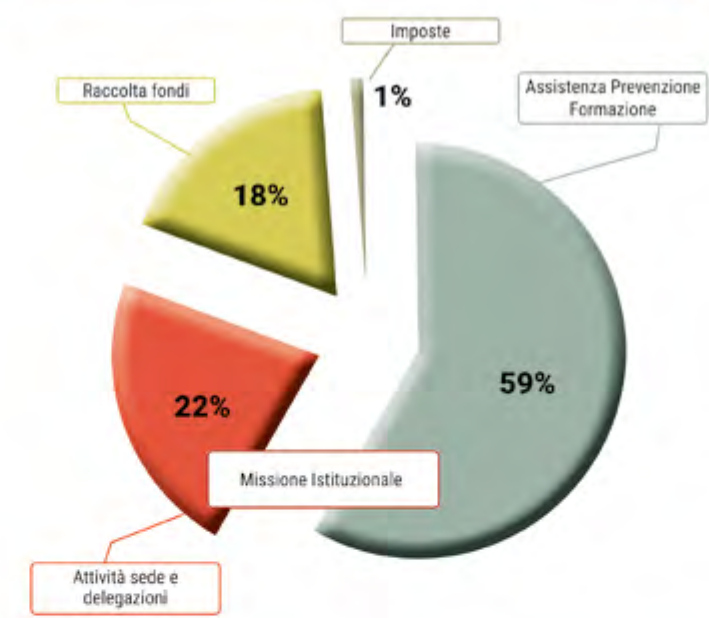

DISAVANZO GESTIONALE 2016 - € -22.951

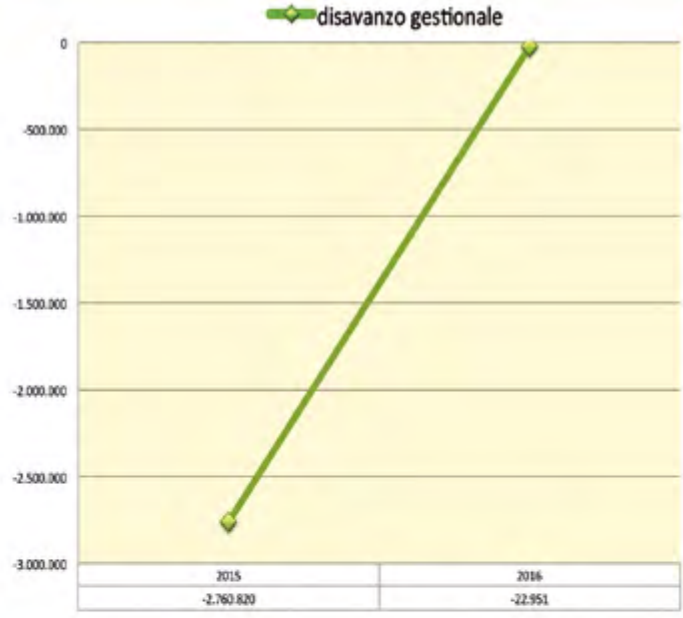

1 euro destinato a Fondazione ANT genera quasi il doppio del suo valore in termini di benefici sociali

1€ = 1,90€

Studio sulla misurazione dell'impatto sociale di ANT condotto da Human Foundation

RENDICONTO GESTIONALE DELL'ESERCIZIO 2016

| ONERI | | |
|---|-------------------|-------------------|
| | 31/12/16 | 31/12/15 |
| ATTIVITÀ ISTITUZIONALE | | |
| Costi per l'assistenza sanitaria | 10.242.597 | 9.847.547 |
| Programma adozione malato | 2.750 | 4.150 |
| Addestramento personale sanitario | 20.061 | 40.360 |
| Altri costi di gestione | 3.117.425 | 2.960.583 |
| TOTALE ONERI ATTIVITÀ ISTITUZIONALE | 13.382.833 | 12.852.640 |
| ATTIVITÀ PROMOZIONALE E DI RACCOLTA FONDI | | |
| Oneri promozionali, da manifestazioni e da raccolta fondi | 3.953.676 | 4.237.601 |
| TOTALE ONERI ATTIVITÀ PROMOZIONALE E DI RACCOLTA FONDI | 3.953.676 | 4.237.601 |
| GESTIONE IMMOBILIARE | | |
| Oneri della gestione immobiliare | 131.072 | 132.597 |
| TOTALE ONERI GESTIONE IMMOBILIARE | 131.072 | 132.597 |
| GESTIONE FINANZIARIA | | |
| Oneri finanziari, minusvalenze e svalutazioni | 88.446 | 830.040 |
| Imposte | 19.607 | 48.612 |
| TOTALE ONERI GESTIONE FINANZIARIA | 108.053 | 878.652 |
| ONERI DI SUPPORTO GENERALE | | |
| Oneri della sede centrale | 2.398.961 | 2.423.813 |
| Oneri delle delegazioni | 2.701.825 | 2.862.536 |
| TOTALE ONERI DI SUPPORTO GENERALE | 5.100.786 | 5.286.349 |
| Arrotondamenti | -5 | -3 |
| TOTALE ONERI | 22.676.415 | 23.387.836 |
| RISULTATO ANTE IMPOSTE | | |
| Imposte sul reddito | 207.309 | 197.994 |
| RISULTATO GESTIONALE POSITIVO | | |

| PROVENTI | | |
|--|-------------------|-------------------|
| | 31/12/16 | 31/12/15 |
| ATTIVITÀ ISTITUZIONALE | | |
| Rimborsi da convenzioni con ASL | 3.299.009 | 3.426.529 |
| Contributo 5 per mille | 3.410.718 | 2.502.206 |
| Altri proventi | 215.009 | 136.315 |
| TOTALE PROVENTI ATTIVITÀ ISTITUZIONALE | 6.924.736 | 6.065.050 |
| ATTIVITÀ PROMOZIONALE E DI RACCOLTA FONDI | | |
| Proventi da manifestazioni, erogazioni liberali, lasciti e donazioni | 14.851.746 | 13.810.510 |
| TOTALE PROVENTI ATTIVITÀ PROMOZIONALE E DI RACCOLTA FONDI | 14.851.746 | 13.810.510 |
| GESTIONE IMMOBILIARE | | |
| Proventi della gestione immobiliare | 359.743 | 289.446 |
| TOTALE PROVENTI GESTIONE IMMOBILIARE | 359.743 | 289.446 |
| GESTIONE FINANZIARIA | | |
| Proventi finanziari e plusvalenze | 177.496 | 481.076 |
| TOTALE PROVENTI GESTIONE FINANZIARIA | 177.496 | 481.076 |
| TOTALE PROVENTI | 22.313.721 | 20.646.082 |
| Sopravvenienze ed altri proventi | 547.056 | 178.929 |
| Arrotondamenti | -4 | -1 |
| TOTALE PROVENTI | 22.860.773 | 20.825.010 |
| RISULTATO ANTE IMPOSTE | 184.358 | -2.562.826 |
| RISULTATO GESTIONALE NEGATIVO | -22.951 | -2.760.820 |

COMUNICAZIONE



Puoi fare molto per aiutarci ad assistere chi soffre:
scegli di fare volontariato per ANT!

COME SOSTENERCI

- online su ant.it
- c.c.p. 11424405
- iban IT 57 N 06385 02563 07400000800P
- donazioni continuative su c/c
- 5x1000 C.F. 01229650377

TUTTE LE DONAZIONI NON IN CONTANTI SONO DETRAIBILI FISCALMENTE

DONACI IL TUO
5X1000
C.F. 01229650377

Fondazione ANT Italia ONLUS
via Jacopo di Paolo 36
40128 Bologna | 051 7190111
info@ant.it | ant.it |

FONDAZIONE
ANT
1978 ONLUS
Assistenza Nazionale Tumori